

- 01 ŽÁKOVSKÁ LAVICE STAVITELNÁ
š.700/hl.600/v.760
- 02 ROHOVÁ KATEDRA S KONTEJNEREM A SKŘÍNKOU
š.1700/hl.1700/v.760
- 03 SKŘÍŇ VYSOKÁ OTEVŘENÁ POLICE
š.680/hl.250/v.2100
- 04 SKŘÍŇ VYSOKÁ DĚLENÁ OTEVŘENÁ / DVEŘE
š.860/hl.310/v.2100
- 05 OBLOŽENÍ STĚN
š.1570/hl.36/v.1250
- 06 OBLOŽENÍ STĚN
š.480/hl.36/v.1250
- 07 OBLOŽENÍ STĚN
š.860/hl.36/v.1250
- 08 OBLOŽENÍ STĚN
š.310/hl.36/v.1250
- 09 OBLOŽENÍ STĚN
š.1360/hl.36/v.1250
- 10 OBLOŽENÍ STĚN
š.310/hl.36/v.1250
- 11 OBLOŽENÍ STĚN
š.460/hl.36/v.1250
- 12 OBLOŽENÍ STĚN
š.2652/hl.36/v.1250
- 13 OBLOŽENÍ STĚN
š.250/hl.36/v.1250
- 14 OBLOŽENÍ STĚN
š.470/hl.36/v.1250
- 15 OBLOŽENÍ STĚN
š.260/hl.36/v.1250
- 16 OBLOŽENÍ STĚN
š.4410/hl.36/v.1250
- 17 NÁSTĚNKA V AL. RÁMU
š.2000/v.1000
- 18 NÁSTĚNKA V AL. RÁMU
š.2300/v.1000
- 19 NÁSTĚNKA V AL. RÁMU
š.1400/v.1000
- 20 ŽÁKOVSKÁ ŽIDLE STAVITELNÁ
- 21 OTOČNÁ ŽIDLE KANTORA
- 22 ŠESTIHRANNÁ TVAROVÁ SEDAČKA

ZPRACOVAL: HILBERT JIŘÍ
602 714 293
KOMPLKA:
7.3.2020 23.2.2020

Hilbert interiéry		Hilbert Interiéry s.r.o. Pobřežní 246/46 186 00 Praha 8 IČ: 288 61 133 DIČ: CZ28861133 TEL.: +420 596 315 813 email: hilbert@hilbert-interiery.cz
NÁZEV AKCE:	"MODERNIZACE ODBORNÝCH UČEBEN NA ZŠ SLUNEČNÍ V ŠUMPERKU"	
INVESTOR:	Město Šumperk, náměstí Míru 1, 787 01 Šumperk	
MÍSTO:	Základní škola Šumperk, Sluneční 38, 787 01 Šumperk	
VYPRACOVAL: MIROSLAV HILBERT KONTOLOVAL: JIŘÍ HILBERT	ČÁST: INTERIÉR DATUM: 02.2017	MĚŘÍTKO: 1:40 FORMÁT: A3
MÍSTNOST:	3.NP. 3.10 JAZYKOVÁ A MULTIMEDIÁLNÍ UČEBNA	
OBSAH VÝKRESU:	PŮDORYS	ČÍSLO VÝKRESU: 3.10 01

POZOR! OBLOŽENÍ STĚN NÁZEV: 3.NP 3.10. JAZYKOVÁ UČEBNA

ELEKTROINSTALACE JE DODÁVKOU STAVBY

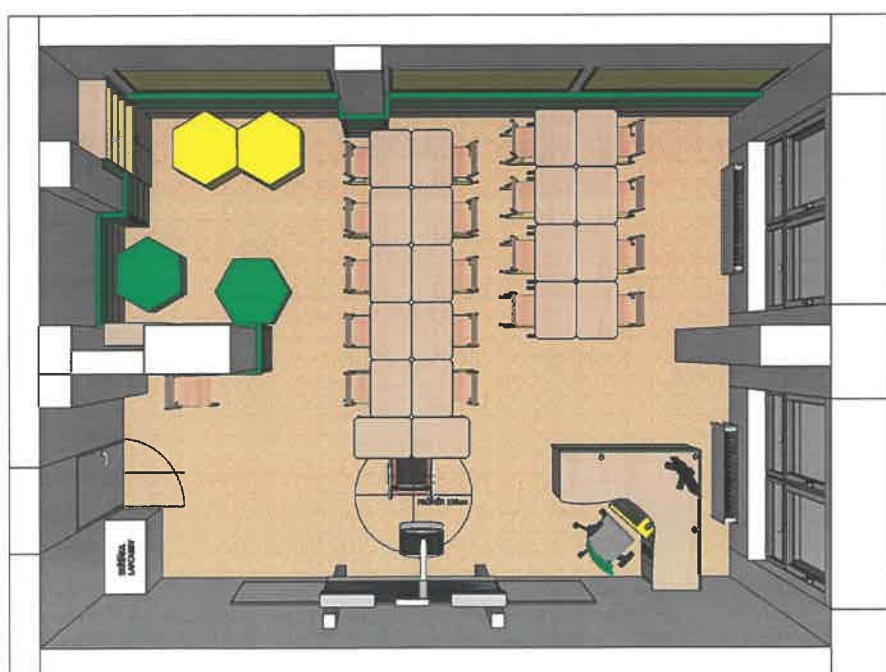
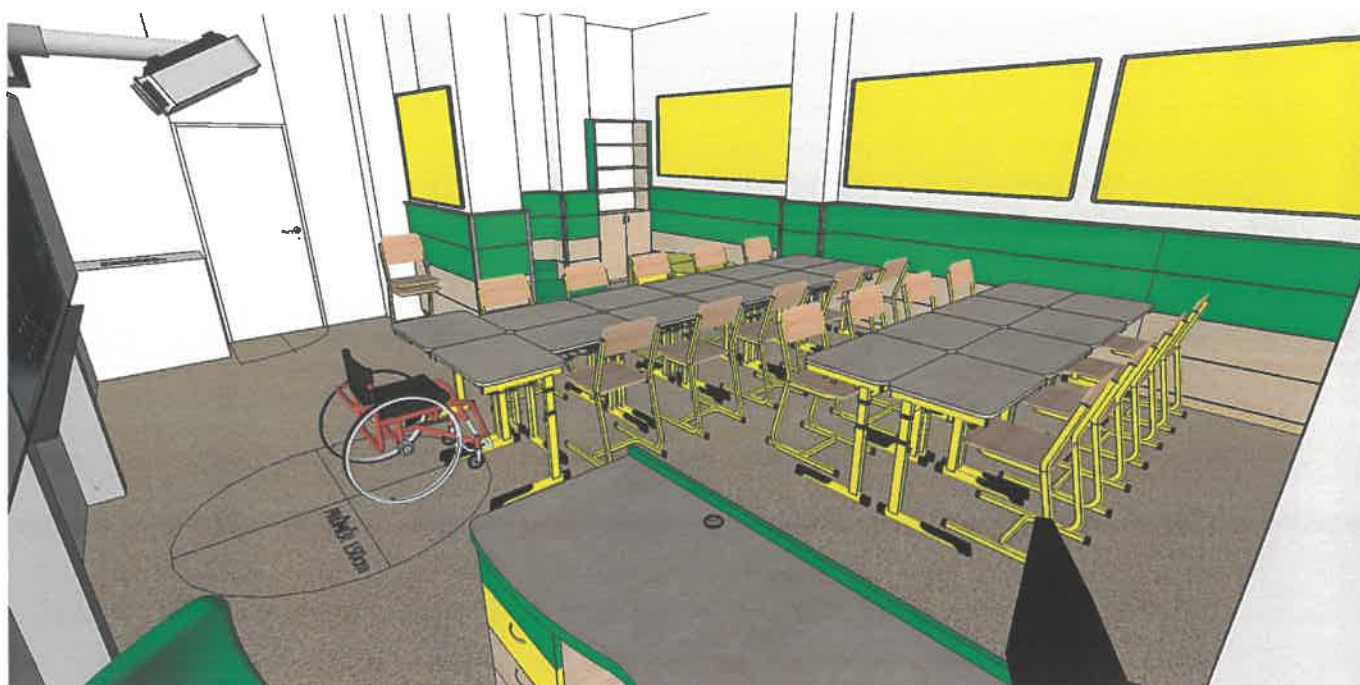

3.4P 3.10 JAZYKOVÁ UČEBNA

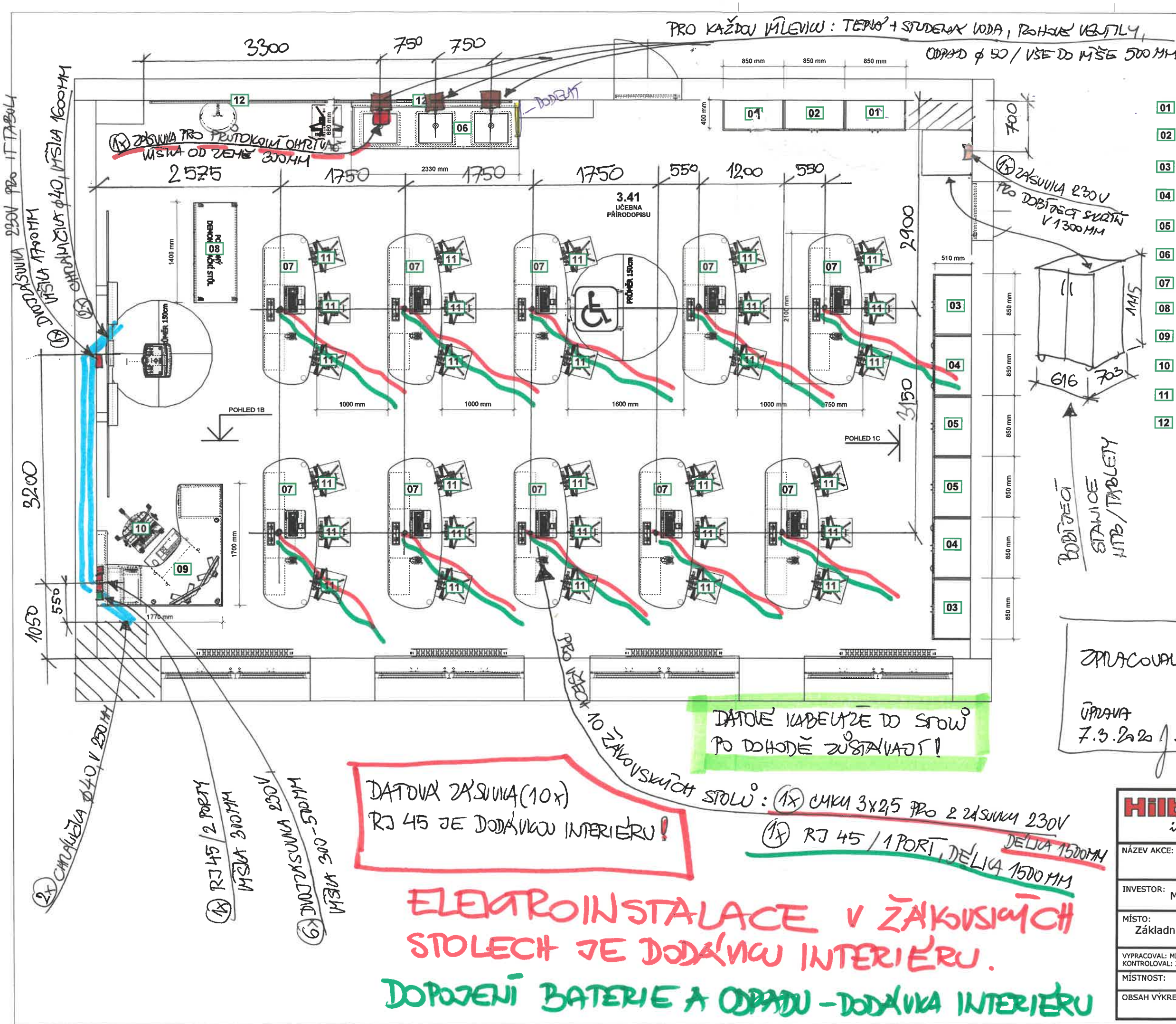

- 01 SKŘÍN VYSOKÁ DVOUDVĚŘOVÁ POLICE 8.850/nl.400/v.2100
- 02 SKŘÍN VYSOKÁ DĚLENÁ SKLO / PEVNÉ 8.850/nl.400/v.2100
- 03 SKŘÍN VYSOKÁ DĚLENÁ SKLO / PEVNÉ 8.850/nl.510/v.2100
- 04 SKŘÍN VYSOKÁ PROSKLENÁ POLICE/SUPLIKY 8.750/nl.410/v.2100
- 05 SKŘÍN VYSOKÁ DVOUDVĚŘOVÁ POLICE 8.850/nl.510/v.2100
- 06 MYCÍ CENTRUM CELOPLASTOVÉ 8.2330/nl.680/v.1680
- 07 STŮL PRACOVNÍ ŽÁKOVSKÝ 8.2100/nl.750/v.750
- 08 DEMONSTRACNÍ STŮL POJIZDNÝ 8.1400/nl.600/v.900
- 09 ROHOVÁ KATEDRA S KONTEJNERY A SKŘÍNKOU 8.1770/nl.1700/v.750
- 10 KANTORSKÁ ŽIDLE OTOČNÁ
- 11 ŽÁKOVSKÁ ŽIDLE OTOČNÁ
- 12 NÁSTĚNKA V AL RÁMU 8.2500/v.1000

ELEKTROINSTALACE V PODLAŽE A STĚNÁCH PROVADÍ STAVEBNÍ FIRMA

ZPRACOVAN: HILBERT JIŘÍ
602 714 293
ÚPRAVA
7.3.2020
25.2.2020

Hilbert interiéry			Hilbert Interiéry s.r.o. Pobřežní 248/48 185 00 Praha 8 IČ: 289 61 133 DIČ: CZ28961133 TEL: +420 596 315 813 email: hilbert@hilbert-interiey.cz
NÁZEV AKCE:	"MODERNIZACE ODBORNÝCH UČEBEN NA ŽS SLUNEČNÍ V ŠUMPERKU"		
INVESTOR:	Město Šumperk, náměstí Míru 1, 787 01 Šumperk		
MÍSTO:	Základní škola Šumperk, Sluneční 38, 787 01 Šumperk		
VYPRACOVAL: MIROSLAV HILBERT	ČÁST: INTERIÉR	MĚŘÍTKO: 1:50	
KONTROLOVAL: JIŘÍ HILBERT	DATUM: 02.2017	FORMÁT: A3	
MÍSTNOST:	3.37	3.NP.	UČEBNA PŘÍRODOPISU
OBSAH VÝKRESU:	PŮDORYS		ČÍSLO VÝKRESU: 01

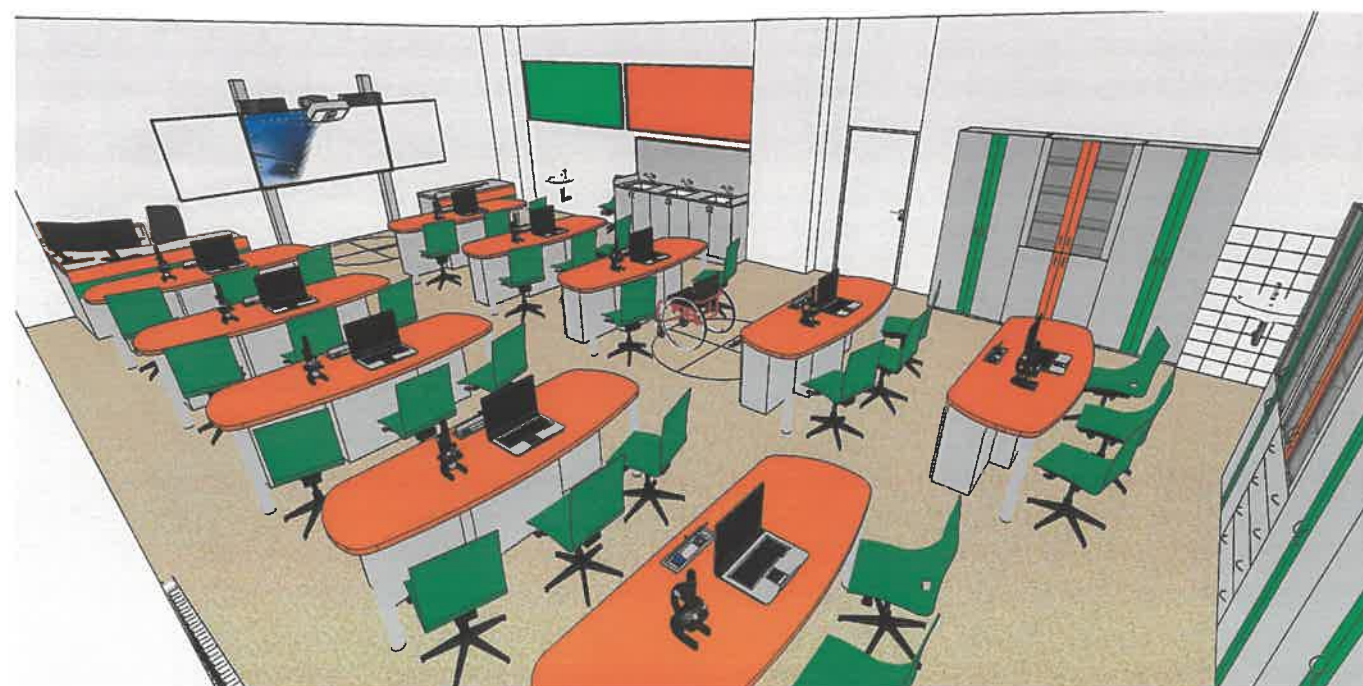
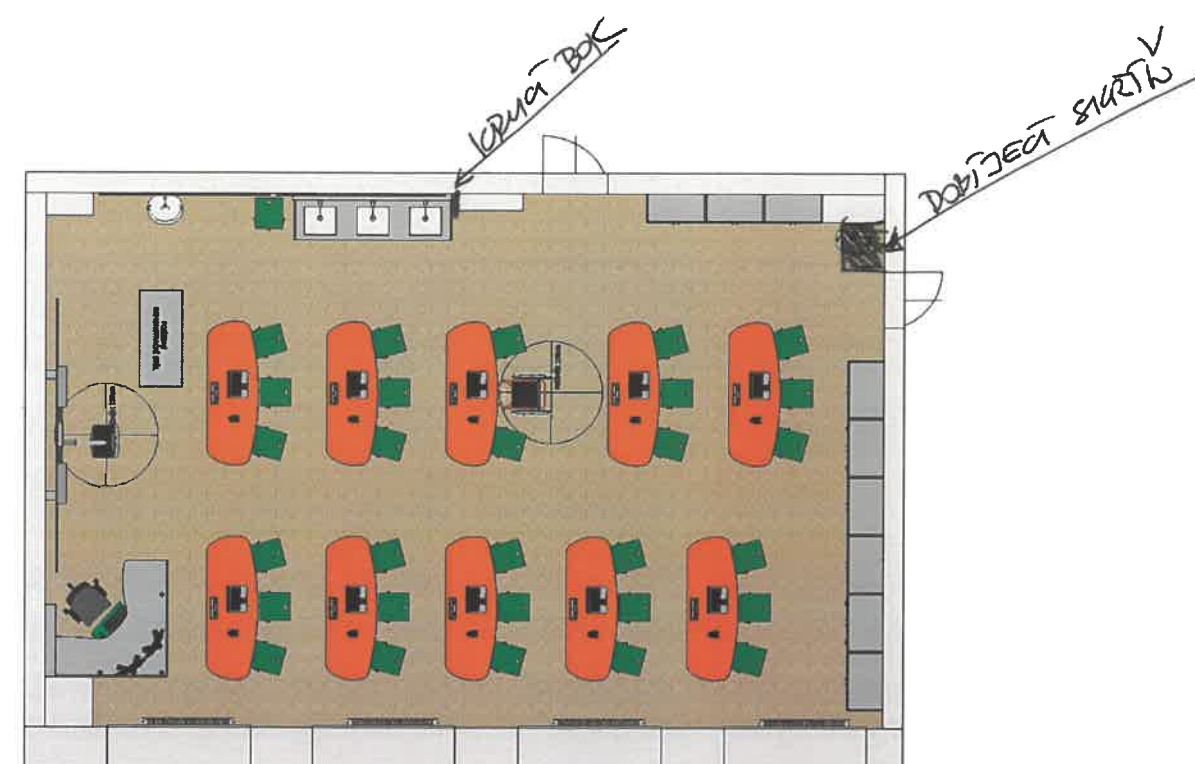
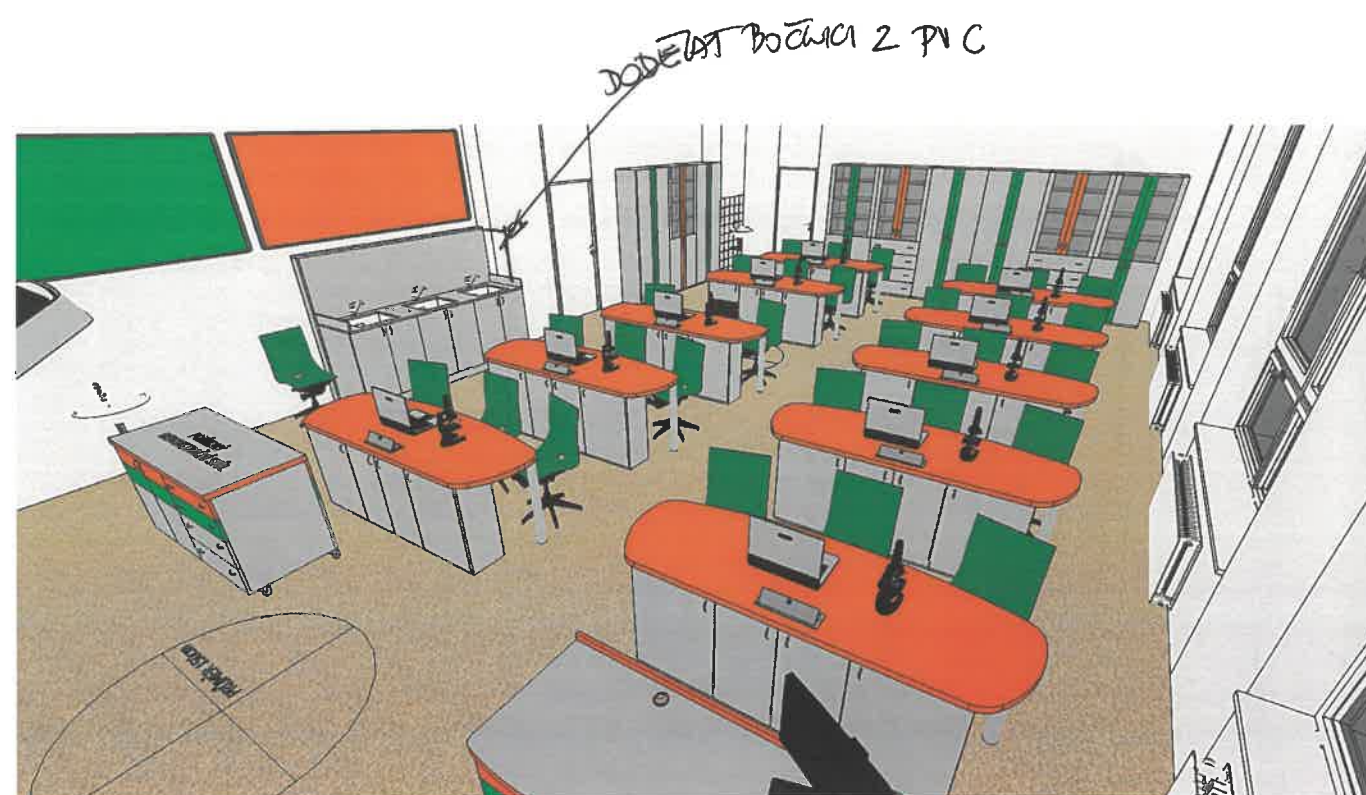

3.NP 3.37

UČEBNA PŘÍRODOPISU

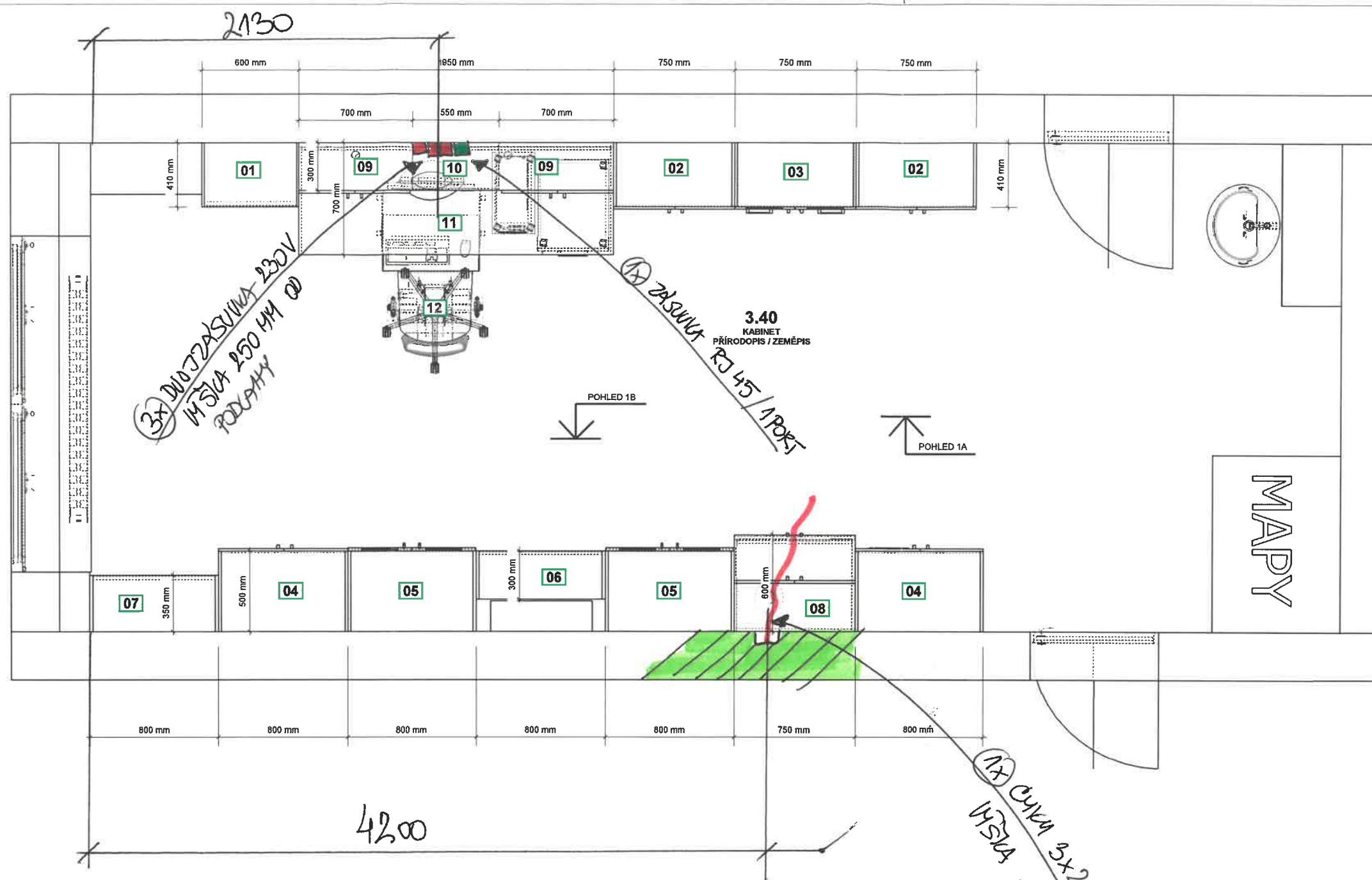

- 01** SKŘÍŇ VYSOKÁ OTEVŘENÁ POLICE
š.600/hl.400/v.2100
- 02** SKŘÍŇ VYSOKÁ DVOUDVĚŘOVÁ POLICE
š.750/hl.400/v.2100
- 03** SKŘÍŇ VYSOKÁ PROSKLENÁ POLICE/ŠUPLÍKY
š.750/hl.410/v.2100
- 04** SKŘÍŇ VYSOKÁ DVOUDVĚŘOVÁ ŠATNÍ
š.800/hl.500/v.2100
- 05** SKŘÍŇ VYSOKÁ DÉLENÁ S PROSKLENÍM A DVÍŘKY
š.800/hl.500/v.2100
- 06** SKŘÍŇ VYSOKÁ OTEVŘENÁ POLICE
š.800/hl.300/v.2100
- 07** SKŘÍŇ VYSOKÁ OTEVŘENÁ POLICE
š.800/hl.500/v.2100
- 08** KUCHYŇSKÁ LINKA
š.750/hl.600/v.2100
- 09** NÁDSTAVEC DVOUDVĚŘOVÝ POLICE
š.700/hl.300/v.750
- 10** NÁDSTAVEC OTEVŘENÝ POLICOVÝ
š.700/hl.300/v.750
- 11** STŮL PRACOVNÍ S KONTEJNEREM
š.1950/hl.700/v.750
- 12** OTOČNÁ ŽIDLE KANTORA

ZPRACOVAL: HILBERT JIRŮ
602 714 293

KONTOLA:
7.3.2020

23.2.2020

**DODROJENÍ 1KS DVOUŽASUNKY
PROVEDE DODAVATEL INTRIERU!**

Hilbert interiéry		Hilbert Interiéry s.r.o. Pobřežní 249/46 186 00 Praha 8 IČ : 286 61 133 DIČ: CZ28661133 TEL.: +420 596 315 813 email: hilbert@hilbert-interiery.cz
NÁZEV AKCE: "MODERNIZACE ODBORNÝCH UČEBEN NA ZŠ SLUNEČNÍ V ŠUMPERKU"		
INVESTOR: Město Šumperk, náměstí Míru 1, 787 01 Šumperk		
MÍSTO: Základní škola Šumperk, Sluneční 38, 787 01 Šumperk		
VYPRACOVAL: MIROSLAV HILBERT KONTOLOVAL: JIRŮ HILBERT	ČÁST: INTERIÉR DATUM: 02.2017	MĚŘÍTKO: 1:30 FORMÁT: A3
MÍSTNOST: 3.NP. 3.40 KABINET PŘÍRODOPISU		
OBSAH VÝKRESU: PŮDORYS		ČÍSLO VÝKRESU: 3.40 01

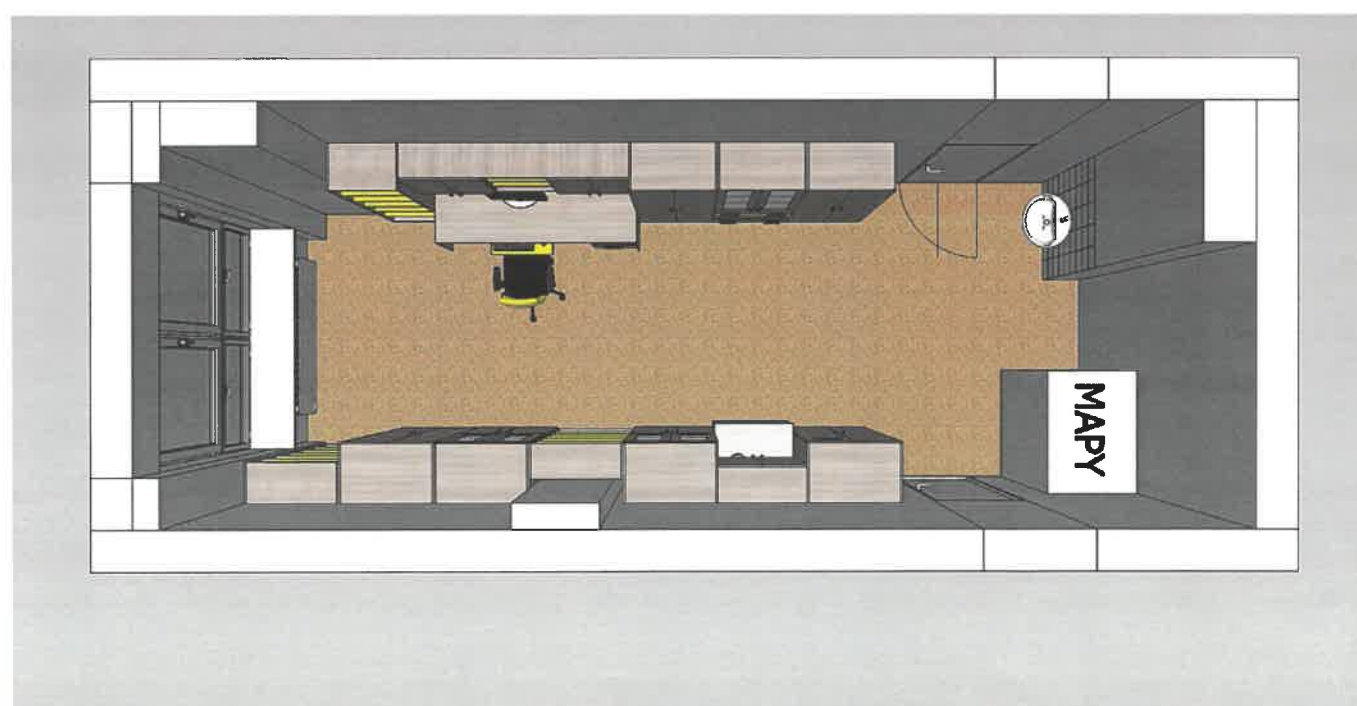

3.4P 3.40 KABINET PRŮJEDOPISU